VENDA | APARTAMENTO T3 | MARTHA 32 SANTO ANTONIO

Lisboa - Lisboa

€ 1.195.000

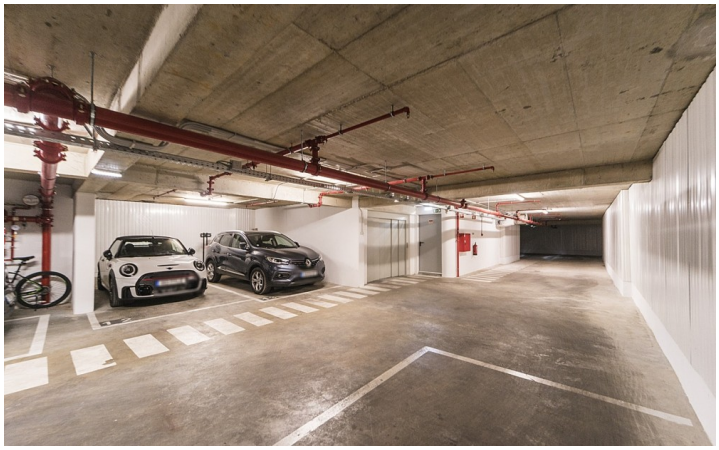

Sobre

Construção de 2020
142m2
Sala com cozinha em open space
Cozinha equipada
1 Suite
1 Quarto
2 WC
1 WC social
Varanda 11m2
Garagem
Orientação solar Sul
Excelente localização

Acabamentos:

• Pintura de Farrow&Ball
• Interruptores e tomadas elétricas da marca Legrand com variador ou intensidade de luz em cada quarto;
• Armários personalizados com iluminação interna, espelhos e cofre embutido em um deles;
• Piso de madeira em cascas de noz;
• Banheiros japoneses da Geberit;
• Sanitários Grohe;
• AC reversível embutido na parede falsa Daikin;
• Lugar de estacionamento;
• Elevador;
• 11 Eletrodomésticos AEG na cozinha; Placa do sistema de exaustão bora; • Plano de trabalho em Dekton na Cozinha;
• Móveis dos banheiros em corian;
• Estores elétricos

ID: 124021210-1 | FCGM, S.A. | AMI 5086 | CE: B-

Características

Quartos - 3
Tipologia - T3
Quartos - 3
WCs - 3
Área de Construção - 142 m2
Tipo - Habitação
Tipo - Apartamento
Estado - Novo

Eficiência energética

Avaliação da Energia é um índice de desempenho térmico de um edifício, indicando os níveis de aquecimento e

arrefecimento ideais no Inverno e no Verão. Edifícios que atingirem a Classificação energética A ou B são mais confortáveis para se viver e ter as contas de energia mais baixas.