

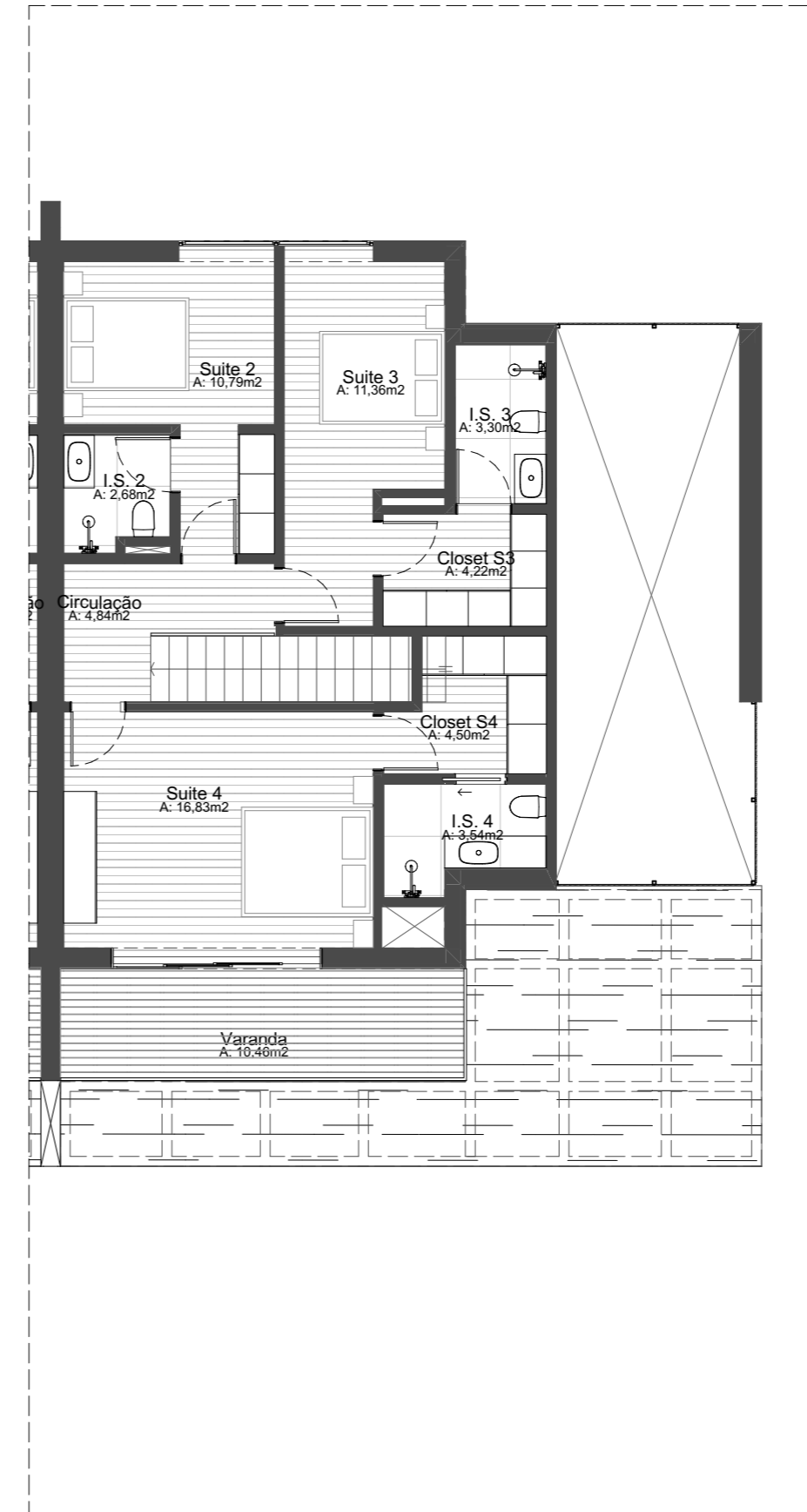

PLANTA - PISO 0
1:100



PLANTA - PISO 1
1:100

OBSERVAÇÕES / CONVENÇÕES

- É INDISPENSÁVEL A CONFERÊNCIA DE MEDIDAS NO LOCAL

ÁREA BRUTA PRIVATIVA - BOULEVARD - MORADIA N

ÁREA BRUTA PRIVATIVA APARTAMENTO	185,05m ²
ÁREA BRUTA PRIVATIVA VARANDAS	10,46m ²
ÁREA BRUTA PRIVATIVA JARDIM	157,34m ²
ÁREA BRUTA PRIVATIVA TERRAÇO E DECKS	67,14m ²
ÁREA BRUTA PRIVATIVA PISCINA	23,40m ²
ÁREA BRUTA PRIVATIVA TOTAL	443,39m ²

PROJETO EM DESENVOLVIMENTO

PROJETO ARQUITETÔNICO E URBANÍSTICO
VISTABELLA - EDF. BOULEVARD

CONTEÚDO

MORADIA N

ENDEREÇO

SÃO PEDRO DE CACILHAS, OEIRAS

PROPRIETÁRIO | REQUERENTE

PRPNTOOE LDA

CÓDIGO

20_012E

FASE

LICENCIAMENTO

DATA

08/03/2021

DESENHO

INAH COSTA

ESCALA

1:100

RESPONSÁVEL

SINVAL NETO

013

SIDNEY QUINTELA
ARCHITECTURE + URBAN PLANNING

SALVADOR
Av. Sete de Setembro
2872, Ladeira da Barra
Salvador, BA, Brasil
CEP 40130-001
LISBOA
Cais do Gêa
Armazém 11
Lisboa, Portugal
CP 1200-109

Proprietário | Requerente PRPNTOOE LDA

Arquiteto Sidney Quintela

CAU-BR A28021-6 | OA-PT 27027 | OA-MZ 4118/A

Construtor

www.sidneyquintela.com

VISTABELLA_20_021E -BOULEVARD R08.pln